Über ECO Computer & Software GmbH

Wir sind ein Familienunternehmen, das schon seit 25 Jahren besteht.

Gegründet wurde das Unternehmen 1991 von Bernd Schmitt. Das Ladengeschäft der Firma ECO Computer & Software GmbH befand sich damals in der Londorfer Straße 8 in Grünberg. Im Februar 1999 wurden neue, wesentlich größere Räume, in der Gießener Straße 59 in Grünberg bezogen.



ECO Außenansicht


ECO Außenansicht


ECO Computer & Software GmbH



ECO Computer – Verkaufsraum

Bernd Schmitt kümmert sich heute vornehmlich um das gut sortierte Ladengeschäft sowie den Bereich Einkauf.

Seine Ehefrau, Gisela Schmitt, steht seit 1994 für Beratung, Verkauf und Einrichtung der betriebswirtschaftlichen Software büro+ und ERP-complete mit Warenwirtschaft, Finanzbuchhaltung und Lohnbuchhaltung sowie Schulungen zur Verfügung. Außerdem verfügt sie über eine 30-jährige Erfahrung im Bereich technische Übersetzungen in Englisch und Französisch. Darüber hinaus ist sie zuständig für alle administrativen Aufgaben sowie den PR-Bereich.

Der Geschäftsführer, Marcel Schmitt, hatte im Jahr 2000 als einer der ersten eine Ausbildung im damals neuen Beruf IT-Systemkaufmann erfolgreich abgeschlossen und unterstützt alle Bereiche tatkräftig. Seit Dezember 2004 ist er zum Geschäftsführer bestellt. Seit 25.03.2011 ist er verbands-zertifizierter EDV-Sachverständiger und Gutachter für Privatgutachten, Gerichtsgutachten, Wertgutachten und Sachverständigenrecht (Zertifikats-Nr.: 2011/44 – Kirchheimer Kreis).

Sergej Propp gehört seit 2007 zum ECO-Team. Nach einem Praktikum wurde er von ECO in ein Ausbildungsverhältnis zum IT-Systemkaufmann übernommen, das er im Februar 2011 erfolgreich abschloss. Herr Propp ist ein kompetenter

Ansprechpartner für die Kunden im Ladengeschäft sowie im Außendienst. Er ist zuständig für alle technischen Aufgaben im IT-Bereich.

Seit dem 01. Juli 2014 befindet sich ECO Computer & Software GmbH in neuen und modernen Verkaufsräumen, direkt an der B49, in der Gießener Str. 52 (links neben dem Edeka Getränkemarkt, gegenüber von Lidl).



ECO Außenenansicht


ECO Verkaufsraum


ECO Computer – Laden

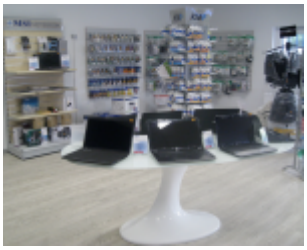
ECO Computer – Laden